

LEGENDE GRONDPLANNEN EN DOORSNEDEN
ARCHITECTUUR bestek

- gevelmetselwerk - type A en B: zie bestek
- metselwerk in betonstenen
- metselwerk in silicablokken
- metselwerk in metselbouw
- thermische isolatie
- akoestische isolatie
- stijlwanden
- betonnen elementen (kolommen, balken, enz...)
- elementen in natuursteen
- funderingsbeton
- beton - cellenbetonblokken
- beton - architectonisch
- dek/voer
- heilingsbeton
- KWS-verharding
- gestabiliseerd zand
- steerslag
- waterpartij
- riolering regenwater (RWA)
- riolering vervuld regenwater (VRWA)
- riolering afvalwater (DWA)
- riolering fecaliën (FEC)

- AFKORTINGEN**
- BB betonbalk
 - BK betonkolom
 - BW betonwand
 - PW prefabwand
 - ML metalen ligger
 - MK metalen kolom
 - MS metalen stut
 - MV metalen vakwerk
 - HL houten ligger
 - HK houten kolom
 - LL gelimedeerde ligger
 - PK paalkop
 - FZ funderingszool
 - VZ valsie put
 - RK ringkop

REFERENTIEPEIL +000 = 22.35 m TAW = NIVEAU AFGEWERKT VLOERPLAS GELUKVLOERS

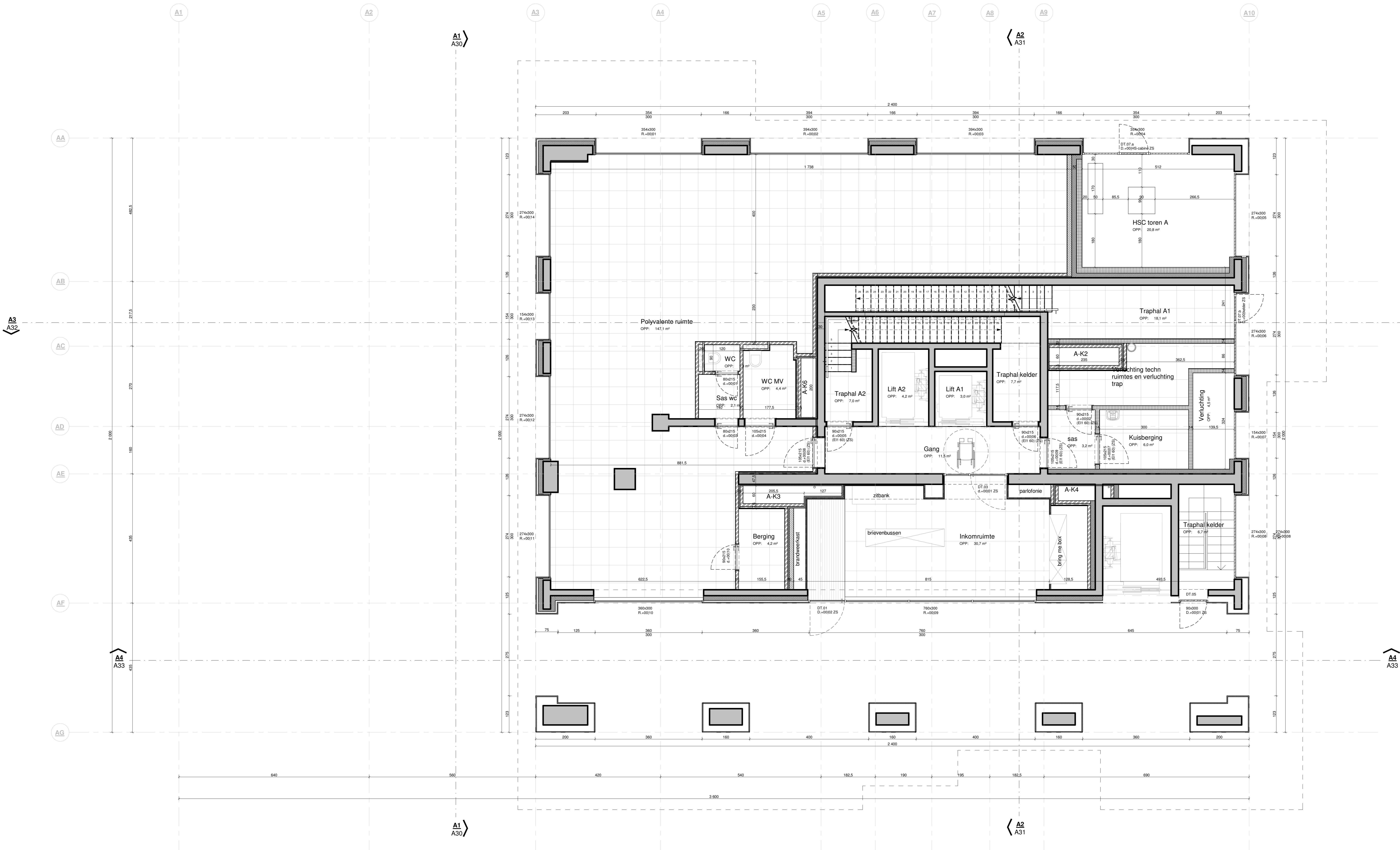

L+00 plot 1/50
1 : 50

TM B2A - Welfaert Architecten
Kruisstraat 140A 01
B-3600 Waregem

welfaertarchitecten **B2A**
architects

Ontwerp | Project
Waterfront Waregem
 Bouwen van twee woontorens en hotel met twee ondergrondse parkeerlagen

Bouwerplaats | Client
 Zuidtaan - Site Regenboogstadion lot B - Waregem

Opdrachtgever | Maître d'ouvrage
 W Construct bvba

Aan-bidder
 190-Architectuur | Architecture
Grondplan
Grondplan L+00

OA AC	Stijl Coöperat	PA AP	Virgine De Somer	DOSSIER	14-145	PLAN	A00h
Schaal Echelle	1/50			CODE	AE_N_A_L+00		
Index	Datum Date	Wijzigingen Modifications		Tekenaar	Destinatieur		
0	11/09/2023			BBK			

Goedgekeurd en voor akkoord ondertekend / Approuvé et signé pour accord :

Opdrachtgever Maître d'ouvrage	Aanvrager Entrepreneur	Architect Architecte
----------------------------------	--------------------------	------------------------